

PRENÁJOM: 1i byt; parkovanie; Petržalka - Béžová



500 €/mesiac

Poplatok za energie je vrátane parkovania, TV a internetu.

Kraj:	*Bratislavský kraj*
Okres:	*Bratislava V*
Obec:	*Bratislava-Petržalka*
Ulica:	*Fialová*
Druh:	*Byty*
Typ bytu:	*1-izbový byt*
Typ:	*Prenájom*
Úžitková plocha:	

PODROBNÉ INFORMÁCIE

Status:	*aktívne*	*Loggia:*	*áno*
Vlastníctvo:	*osobné*	*Garáž:*	*áno*
Úžitková plocha:	*33 m²*	*Výťah:*	*áno*
Podlahová plocha:	*28 m²*	*Celková plocha:*	*33 m²*
Stav:	*novostavba*	*Plocha loggie:*	*5 m²*
Počet izieb:	*1*	*Internet:*	*áno*
Energetický certifikát:	*B*	*Káblová TV:*	*áno*
Typ budovy:	*zmiešané*		

POPIS NEHNUTEĽNOSTI

Prenájom moderného 1-izbového bytu v Petržalke - Béžová ulica. Nachádza sa na 1. poschodí bytového domu s výťahom. Byt je zariadený a určený ideálne pre 1 osobu.

DISPOZÍCIA:
- vstupná chodba so šatníkovou skriňou
- obývacia izba prepojená s kuchynským kútom a jedálenským sedením
- vstup na loggiu (5 m²)
- kúpeľňa s toaletou a práčkou

VYBAVENIE:
- kuchyňa vybavená spotrebičmi (rúra s mikrovlnkou, varná doska, chladnička s mrazničkou)
- rozkladacia pohovka, TV

- možnosť dovybavenia podľa dohody

K bytu patrí aj vlastné vnútorné PARKOVACIE státie.

LOKALITA: SLNEČNICE – blízkosť Petržalskej hrádze vhodnej na voľnočasové aktivity (beh, cyklistika, prechádzky, ...). V blízkosti nákupné centrum Slnečnice Market, potraviny, služby, kaviarne.

V blízkosti zastávka MHD (autobus).

CENA: 500 EUR/mesiac + 200 EUR energie (vrátane internetu, TV balíka a parkovacieho státia). Pri podpise zmluvy platí nájomca jednomesačné nájomné (700,- EUR) + depozit (700,- EUR).

***KONTAKT na realitnú spoločnosť:** 0910 969 995 SOFIA REAL, s.r.o.*

© COPYRIGHT SOFIA REAL, s.r.o. – fotografie, obrázky a texty sú autorským dielom a majetkom realitnej kancelárie SOFIA REAL, s.r.o. Ich ďalšie šírenie, kopírovanie, resp. akékoľvek použitie bez súhlasu spoločnosti SOFIA REAL, s.r.o. nie je dovolené.



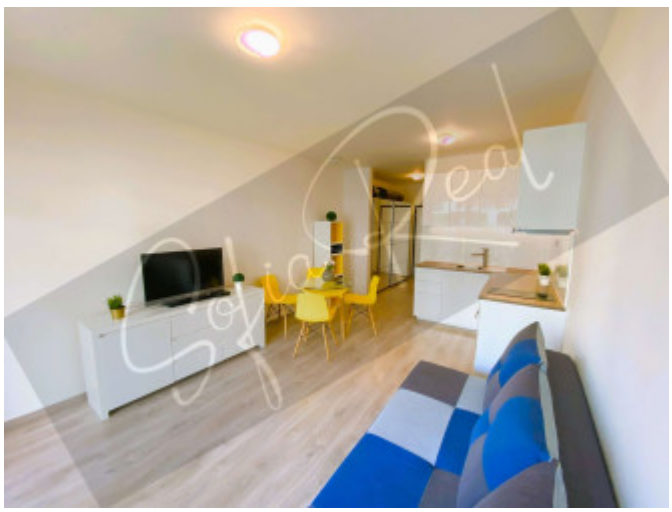


REALITNÝ MAKLÉR

Maklér : ***Asistent RK***
Telefón : ***0910 969 995***
E-mail: ***info@sofiareal.sk***

